

# Program

for halvdagsudflugt til Ribelunds Museum, 6760 Ribe,  
med Danske Seniorer Skads-Andrup  
tirsdag den 18. august 2026.

**Kl. 13.00** starter bussen fra Energiens Skads Skole

**Kl. 14.00** er der rundvisning med Doris og Ib som guider. De vil fortælle om tilværelsen og dagligdagen på Ribelund, som blev taget i brug i 1907, og hvordan livet formede sig før i tiden på en anstalt med ofte barske vilkår for beboerne. Vi skal se fikseringsbælte, krampekiste m.m. Rundvisningen starter med fortælling i 3 kvarter i et lokale med stole. Derefter går vi rundt med guiden på museet i 3 kvarter, og her er der både gamle kirkebænke og stole rundt omkring. **Både dårligt gående og rollatorbrugere kan deltage.**

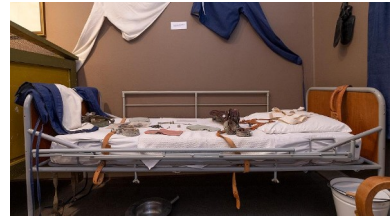

**Kl. 15.30** nyder vi den medbragte kaffe med kage i Caféen på museet

Efter kaffen kører bussen lidt rundt i Ribe by og derefter en lille smut til Kammerslusen, hvor vi kan nyde udsigten over Vadehavet og se den gamle sluse fra 1914. Ribe Kammersluse er Danmarks eneste kammersluse, hvor en å løber igennem



**Ca. 17.30** ankommer vi til Gredstedbro Hotel, hvor vi slutter dagen af med middag bestående af flæskesteg m/ rødkål, kartofler og sovs og citronfromage til dessert

**Ca. 19.30** forventer vi at være hjemme

**Pris** for bus, rundvisning med guide, kaffe med kage og middag på hotel **kr. 235,- pr. person**  
Drikkevarer er for egen regning

Isobro har støttet arrangementet



**Tilmelding** **Fra nu af og senest den 4. august 2026 til:**  
Birgit Højgård: tlf./sms 6128 2747  
Mail: [birgitogthorkild@bbsyd.dk](mailto:birgitogthorkild@bbsyd.dk), eller  
Birgit Nordby: tlf./sms 2074 5185  
Mail: [nordby@bbsyd.dk](mailto:nordby@bbsyd.dk)

**Betaling** sker ved overførsel til konto 7701 4081533 med angivelse af navn og adresse. Betaling med kontanter modtages også gerne. Der tages forbehold for ændringer i programmet

Bestyrelsen  
v/Birgit Højgård